

GEMELLAGGIO CREMA-NANNING

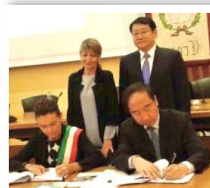

Il gemellaggio tra la città di Crema (35.000 abitanti circa) e la città di Nanning (7,1 milioni di abitanti) nasce grazie alla proposta pervenuta all'Amministrazione cremasca nel 2014 da parte di una cittadina nativa di Nanning, residente a Crema da 12 anni, la dott.ssa Lu Haiying, professionista vicina alle istituzioni cinesi.

Conoscendo bene le politiche locali cinesi che puntano sullo sviluppo anche grazie a questi "strumenti" volti a scambi culturali e commerciali, la dott.ssa Lu ha proposto a Crema il gemellaggio come opportunità reciproca, non avendo ancora Nanning una porta aperta con l'Italia (attualmente il Comune di Nanning ha stretto gemellaggi con 25 Paesi in tutto il mondo).



Da quel momento, dopo analisi di fattibilità e dopo aver ricevuto l'autorizzazione ministeriale, si è siglato nel settembre del 2017 l'atto di gemellaggio tra le due città.

Nel frattempo, il 14/02/2017 si costituiva l'associazione culturale I.P.C Italian Promotion Center con l'obiettivo di seguire concretamente tutte le attività ed azioni derivanti dal gemellaggio.

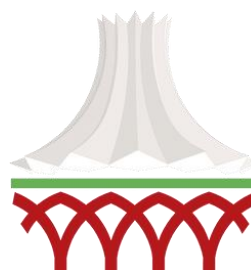

I.P.C Italian Promotion Center



A settembre del 2017 I.P.C. ha inaugurato l'apertura del Centro Culturale Italiano a Nanning, IPC CENTER, uno spazio fisico permanente (500 m2) all'interno dell'European Style City, distretto in stile europeo situato nell'Innovation & Startup Center dell'area imprenditoriale e di business della Città di Nanning.

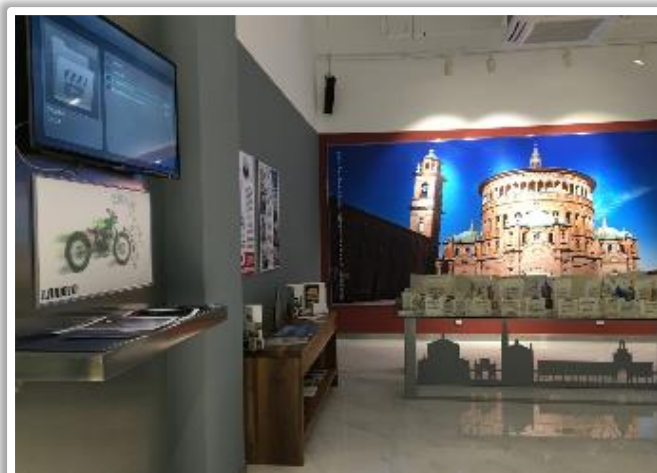

Il Centro accoglie dalla sua apertura, eventi culturali legati all'arte, alla moda e allo scambio commerciale.



A dicembre del 2018 è stato inaugurato un grande parco verde di 657 ettari, come espressione delle culture mondiali sul tema del verde, e in quel contesto siamo orgogliosi di avere progettato i giardini all'italiana a firma della città di Crema, in uno spazio permanente dedicato.

Il 2019 ha visto la partecipazione della nostra città alla “Settimana internazionale della cucina italiana”, ricca di eventi “Arte e cibo”, con mostre d’arte italiana e cinese, e con l’istituzione del I concorso musicale divisione Nanning, estensione del rinomato Cremona Summer Festival, con una adesione di centinaia bambini e ragazzi cinesi, i cui vincitori verranno in Italia a partecipare alle esibizioni musicali collettive organizzate da Cremona. Agli eventi ha partecipato anche la Console Italiana di Canton in Guangzhou, dott.ssa Lucia Pasqualini.



2020: La pandemia Covid che ha colpito i nostri Paesi ci ha visto uniti nel sostegno reciproco che si è concretizzato, nei momenti più difficili, nella fornitura reciproca di mascherine di protezione anti-Covid.

Oggi, novembre 2021, grazie ad un lavoro di relazioni durato 3 anni, possiamo presentare un importante progetto a suggellare ancor di più l'amicizia che lega la città di Crema a Nanning: **la proposta cremasca di realizzazione architettonica ed artistica di spazi all'interno della IV° Stazione Metropolitana di Nanning**, che verrà inaugurata a gennaio 2022.

Il tema della Via della seta ha ispirato i nostri professionisti ed artisti che hanno ideato una proposta attualizzata dove emerge un presente che trova la sua forza nel passato

È un progetto ispirato alla Via della Seta che vuol far emergere e mettere in condivisione l'italianità intesa come estro, creatività, innovazione, attraverso l'architettura, l'arte, la musica e la tecnologia, che si potranno fondere e respirare nella quotidianità di una vita metropolitana.

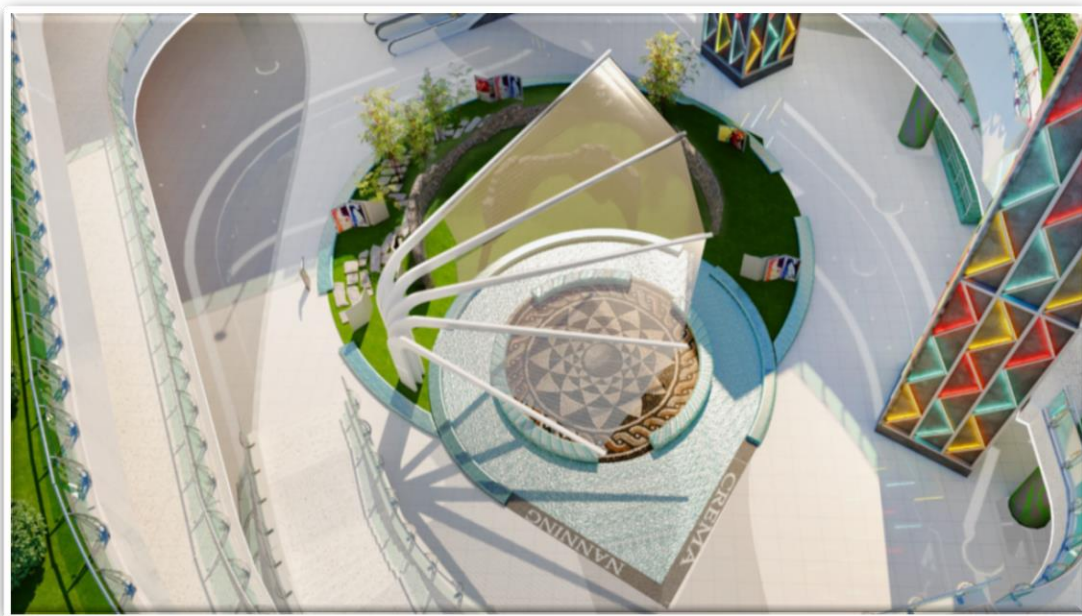

Questo e altro è ancora sul tavolo di questa bella esperienza internazionale su cui nessuno avrebbe mai scommesso, considerato l'aspetto dimensionale delle due realtà a confronto.

Ma sappiamo che la forza non sempre è nelle dimensioni, ma nella volontà delle persone.

www.ipcitalia.it

Crema, novembre 2021

Presidente di IPC
Morena Saltini

A handwritten signature in dark ink, appearing to read 'Morena Saltini', written in a cursive style.